TSUNO クッキングサロン

和歌山放送『まんま、わかやま！』の料理教室、和歌山市内での開催決定！！ただいま生徒募集中！

まんま先生に生で学べるチャンス★☆

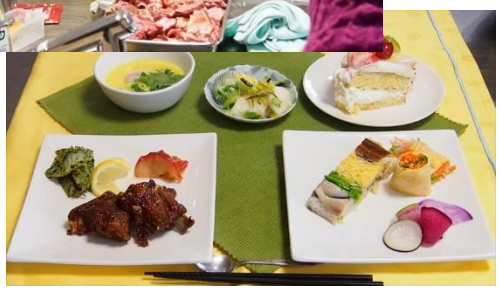

和歌山放送の朝のワイド番組「ボックス」の木曜9時40分から放送中の『料理研究家・小田直子のまんま、わかやま！』でおなじみの小田直子先生。

これまでかつらぎ町にて開催していましたが、皆さまの要望により５月２５日（金）に和歌山市内で開催することになりました！

この教室では、番組で紹介した料理をおいしく作るコツや、番組で紹介されていない旬の地元食材を使った料理が学べます。さらに栄養士であり、野菜ソムリエの資格をお持ちの先生の娘、南真由美さんによる食材選びのポイントや栄養のお話など、すぐに役立つ内容がいっぱいの教室です。

「先生の明るく元気なパワーを直に感じたい」「料理でわからないことを先生に教えて欲しい」「番組で紹介していた料理を作ってうまくできなかったので、なぜだか聞いてみたい」という方、ぜひこの機会をお見逃しなく。

日　時	５月２５日（金）　午前11時～午後1時30分
場　所	ふくふくセンター（和歌山市勤労者総合センター）　4F 調理実習室 和歌山県和歌山市西汀丁３４ （南海和歌山市駅より徒歩10分、和歌山市役所西側） ※駐車場無し、近くにコインパーキング多数あり https://www.wakayamasc.or.jp/
参加費	1回分　2,000円（参加決定後、振込先を案内いたします。）
募集人数	20名　※先着順
申込方法	FAXまたはメール、はがきでお申し込みの方は、「まんま！わかやま教室希望」と明記し、住所・氏名（ふりがな）・電話番号（昼間に連絡が取れる番号）・あればFAX番号とメールアドレスを記載してください。

申込先・お問合せ先	
FAX	0736-22-7358（24時間受付）
mail	otoiawase@tsuno.co.jp
郵送先	〒649-7194　和歌山県伊都郡かつらぎ町新田94 築野食品工業株式会社「TSUNO クッキングサロン まんま！わかやま料理教室」係宛て
tel	0120-818-094（フリーダイヤル：受付時間 9:00～17:00、土曜12:00まで、日祝休）